看護あきた

Nursing Akita

Vol.130

平成29年度 3号

公益社団法人 秋田県看護協会会報

CONTENTS

会長あいさつ
新年のご挨拶 ―戌年に忠犬ハチ公― 髙島 幹子… 1
受賞おめでとうございます …… 2
シリーズ 施設自慢 …… 3
シリーズ 輝いている人 …… 4
地区支部活動報告 …… 5
第44回 秋田県看護学会 …… 7
役員の立候補並びに推薦について … 8
理事会だより …… 9
平成29年度 リスクマネージャー交流会・
事務局からのお知らせ …… 10

● 平成29年度会員数　6,949名（H29.12.25現在）保健師 230名 ／ 助産師 316名 ／ 看護師 6,242名 ／ 准看護師 161名

新年のご挨拶
―戌年に忠犬ハチ公―

公益社団法人
秋田県看護協会 会長
髙　島　幹　子

新年あけましておめでとうございます。皆さまにおかれましては、お健やかに新年をお迎えのことと存じます。会長として2期4年目の新年を迎えております。

昨年、秋田県では、ねんりんピック秋田2017（第30回全国健康福祉祭）が、9月9日から12日にかけて開催されました。全国から60歳以上の運動愛好家が集まり、全県民を挙げて「おもてなしの心」でお迎えしました。参加延べ人数は40万人であり、当協会のナースセンターを介して救護班で参加した看護職は延べ81人でした。10年後の健康寿命日本一を目指している秋田県ですが、ねんりんピックに参加された皆さんの溌剌としたお姿から、改めて健康寿命を延ばすヒントをいただけたように思いました。

さて、2025年を見据えた社会保障制度改革の動きが進んでいます。少子・超高齢・多死社会における保健・医療・福祉体制の再構築は、看護職が立ち向かっていくべき大きな課題です。そこで、日本看護協会の平成30年度の重点政策は、看護の質を高めるため「1．看護基礎教育制度改革の推進」、病院完結型医療から地域完結型医療への移行に備えて「2．地域包括ケアにおける看護提供体制の構築」、看護の量の確保に向けて「3．看護職の働き方改革の推進」、最後に地域医療の充実を図る「4．看護職の役割拡大の推進と人材育成」を掲げています。

特に、重点政策4の重点事業には「認定看護師制度の再構築」が含まれていて、2020年からの新たな認定看護師制度への大きな変革の年となります。これまで認定看護師としてご活躍されている皆さんは、新しい制度後は、どのような立場になるのか。また、これからの認定看護師教育はどのようにあるべきか等、具体的な制度案と教育案に対して、秋田県看護協会員の皆さんのご意見が反映できるように地区理事としての役割を果たしていきたいと考えております。

今年は戌年です。渋谷駅前の忠犬ハチ公像は、有名な秋田犬（あきたいぬ）です。そして大館市にある秋田県看護協会立訪問看護ステーションも、その名に因んで「おおだてハチ公」と命名され、地域の皆さんのご支援のもと地域医療の向上にむけて活動しております。飼い主を全力で守ろうとする秋田犬に倣って、私たち看護職は、秋田県民への質の高い看護の提供を目指して全力で取り組み、忠実にそして着実に努力を積み重ねていきたいものです。

受賞おめでとうございます

2017年
秋の叙勲受章
── 瑞宝単光章 ──

岸　マサ氏
鈴木　節子氏

優良看護職員厚生
労働大臣表彰受章

佐藤　光子氏
田口　牧子氏

知事表彰代表者授与

平成29年度　環境・保健事業 功労者表彰 受賞者

秋田県看護協会からの推薦者

野　崎　富士子	土崎病院 （表彰状代表受領者）	畠　山　淳　子	北秋田市民病院
畑　山　ひふみ	大曲中通病院	豊　嶋　純　子	中通リハビリテーション病院
田　村　佳代子	特別養護老人ホーム もりたけ	畠　山　誠　子	鹿角中央病院
澤田石　良　子	外旭川病院	原　田　悦　子	能代山本医師会病院
石　川　みゆき	本荘第一病院	冨　樫　まゆみ	本荘第一病院

（順不同）

施設自慢

市立角館総合病院

看護部長　菅原　智恵子

当院は、昭和28年11月に厚生省標準C級モデル町立角館病院として、一般床60床でスタートしました。平成17年9月に角館町・田沢湖町・西木村が合併して仙北市が誕生したことに伴い市立角館総合病院となり、仙北市における急性期医療の中核を担う役割を果たしております。

平成19年5月より新病院マスタープランが検討され、地域住民の10年の想いを込めた、一般床107床、地域包括ケア病棟35床、回復期リハビリテーション病棟28床、精神科病棟36床を有した新病院が平成29年4月に移転、新築となりました。

建物は4階建て。外来受付のある1階ロビー（ホスピタルストリート）は壁などに秋田杉がふんだんに使われ広くて明るい雰囲気が市民の方々に好評です。２階は四つのナースステーションがフロア中央にまとまって配置され、将来の疾病構造の変化や更なる高齢化に対応するために、自由に構成が変えられるユニバーサル病棟の概念を基調として設計されたと聞いております。新病院のコンセプトは「医療の質の向上」「効率的で使いやすい施設」「居心地の良い環境」「働きやすい環境」「地域に開かれた施設」「ここならではの施設」の６つの柱からなっております。急性期から地域包括、回復期リハビリテーションと切れ目のない看護の提供ができ、患者が安心・納得して退院し、早期に住み慣れた地域で療養や生活が継続できるよう支援できる強みを備えております。

また、患者受療動向をみると「脳血管疾患」は当院のシェアは高く、最新の医療機器など充実した設備で血管内治療を積極的に導入しています。看護部においても、いつでも治療ができるように協力体制を整えて医師やスタッフと協働し、より専門的な治療を提供できております。

職員一丸となって地域の皆様に保健・医療・福祉の複合サービスが提供できるように取り組み、信頼される病院であるよう精一杯努力してまいりますので、今後ともご支援を賜りますようお願い申し上げます。

輝いている人

本荘第一病院
日本糖尿病療養指導士
（CDEJ）

菊地　入子 氏

1 目指したきっかけ

私は縁あってか入職当初からずっと糖尿病看護に関わっています。20歳代には朝日生命成人病研究所で、CDEJの原型のような患者教育やフットケアを行うティーチングナースの研修も経験させていただきました。自分なりに療養指導の質向上に取組んでいるつもりでしたが、2001年にCDEJ認定が始まることを知り、知識・技術の確認と更なる質向上を目指し第1回認定試験を受けました。

2 現在取り組んでいること

院内ではフットケアや透析予防指導など療養指導全般、糖尿病チームミーティングや糖尿病教室の企画・実施、スタッフ教育等に携わっています。院外では、日本糖尿病教育・看護学会（JADEN）の委員、県内外4つの糖尿病関連の研究会の幹事・世話人として研修会の運営、2010年からは秋田県糖尿病対策推進協議会の秋田県糖尿病療養指導士育成に携わっています。

3 今後の展望など

管理職となり療養指導の機会が減りがちで残念ですが、後輩達は各々頼もしく成長しています。これからもCDEJとして患者さんとの関わりを大切にしつつ、人材育成にも力を入れていきたいと思います。

地区支部活動報告

由利本荘・にかほ 地区支部

由利本荘・にかほ地区支部 支部長 畠山　光世

地区支部交流会

６月10日、鶴舞会館にて「フラダンス」を開催しました。しなやかな腕の動きにステップを踏み、曲に合わせ皆で踊りました。華やかな衣装に身をまとい、心も体もリフレッシュできました。

ふれあい看護体験

７月25日、管内の高校生を対象に５施設において「ふれあい看護体験」を開催しました。看護師を目指す学生や、看護師・医療の現場に興味をもっている学生が多く、今後の進路決定の参考になったという声も多かったです。

研修会

９月14日、カダーレにて「地域包括ケア推進における看護師の役割」～わがまちをつなぐ看護・介護のネットワークづくり～というテーマで研修会を開催しました。これからの地域との関わりを考えさせられる研修でした。

看護研究発表会

10月27日、本荘グランドホテルにて「看護研究発表会」を開催しました。今回は看護学生の参加も多く会場がフレッシュな雰囲気になりました。各病院の素晴らしい発表に、よい刺激を受けることができました。講評も学びになり、今後も続けていきたいです。

大館 地区支部

大館地区支部 支部長 成田久美子

まちの保健室

10月１日に　北部老人福祉エリアでの大館ボランティアフェスティバルにおいて11名の協力会員とともに開催いたしました。血圧測定・体脂肪測定・健康相談等の催しに106名の地域住民の方が足を運んでくださいました。委員・協力会員とも楽しみながら活動に参加しております。今後も地域住民との交流を図り、健康推進のため活動していきたいと思います。

ふれあい看護体験

７月25、26、28日に大館市内の３校から14名の高校生を対象に「ふれあい看護体験」を実施しました。実際のケアを通じて患者さんとふれあうことで、「コミュニケーションの大切さがわかった」「他の医療職種にも興味を持った」などの感想が聞かれました。参加した生徒さんたちは看護職を目指している人が大多数で、進路決定のきっかけとして役立ったようです。体験を通じて、看護職の魅力を伝えることができるよう今後も努めていきます。

大仙・仙北 地区支部

大仙・仙北地区支部 支部長 畑山ひふみ

第11回「働く車大集合＆仕事の王国」への参加

第11回「働く車大集合＆仕事の王国」へ参加しました。

平成29年７月22日（土）秋田ふるさと村で開催されたイベントに参加しました。各委員が頑張り、注射体験、包帯巻き、赤ちゃんのお世話コーナー、肺・胃・心臓・大腸はどこにあるのか体験コーナー、ピヨ丸くんと写真撮影など楽しい企画を準備しました。当日の入場者3116名・看護体験ブースを訪れた方約160名ととても好評でした。

平成29年度 ふれあい事業への参加

平成29年８月８日（火）に美郷町にある「後三年　鴻声の里」様に目録を贈呈させていただきました。これは秋田県看護協会がふれあい事業として行っているもので、障害者福祉の向上へ寄与するもので会員の募金から寄付金として渡すものです。施設の事業に活用して頂きます。施設内の環境、仕事の効率化が図られるような運用を期待しています。運用については今年度の支部集会で発表を予定しています。

平成29年度 第44回 秋田県看護学会

メインテーマ>>>支え つなぐ 看護の未来

日　時：平成29年10月17日（火）10:00～15:40
場　所：にぎわい交流館Au 3階 多目的ホール
参加者：154名

第44回秋田県看護学会メインテーマ「支えつなぐ看護の未来」が平成29年10月17日（火）にぎわい交流館Auに於いて開催されました。

本学会には154名の方々が参加されました。秋田県看護協会 会長 髙島 幹子の挨拶に始り、次に特別講演では「より良い連携に向けてのコミュニケーション～発達障害をもつ人へのかかわり方を中心に～」をテーマに高確率コーチング・トレーナー心理カウンセラーの白石邦明氏よりご講演をいただきました。

短時間と高確率に解決できるコーチング技術を確立され、心理学と脳科学活用した内容の分りやすい講演でありました。

次いで口演8題、示説7題の研究発表があり活発な意見交換がありました。

本学会全体を通して「支えつなぐ看護の未来」について看護職がどんな役割を果たせるのかを考える良い機会となりました。丁寧に一人ひとりに向き合う看護を目指し、今後の皆様のますますのご活躍に期待しております。（記：広報委員会）

会長 髙島 幹子

講演でのひとコマ

講師 白石 邦明 氏

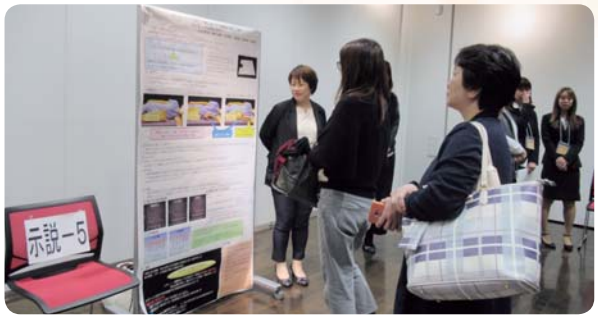

平成30年度 改選役員及び推薦委員
平成31年度 日本看護協会代議員及び予備代議員
立候補並びに推薦について

選挙管理委員会からのお知らせ

平成30年６月20日（水）に開催される通常総会において、改選役員、推薦委員及び代議員等の選挙を実施いたしますので、立候補並びに受付期間などについてお知らせいたします（立候補には正会員５人以上の推薦が必要です）。

Ⅰ　改選役員数と役職名等

１．役員

理事 ……10名（任期２年）

会長、副会長、常務理事、会計理事、看護師職能、由利本荘・にかほ、大仙・仙北、横手、湯沢・雄勝、准看護師

２．監事 …… １名（任期４年）

３．推薦委員 …… ３名（任期２年）

４．代議員 …… ７名（任期１年）

５．予備代議員 …… ８名（任期１年）

Ⅱ　立候補受付期間

平成30年１月15日（月）～
平成30年２月28日（水）（必着）

Ⅲ　立候補届出用紙

本会ホームページからダウンロードしてご使用ください。

Ⅳ　立候補届出先

〒010-0874 秋田市千秋久保田町6-6
公益社団法人 **秋田県看護協会内**
選挙管理委員会あて

推薦委員会からのお知らせ

平成30年度改選役員、推薦委員及び平成31年度代議員等の候補者について、会員各位におかれましては、次の項目に該当する方を公募いたします。

1　推薦基準

（１）秋田県看護協会の目的に沿って、組織の強化・発展の取り組みを実践できる人。

（２）秋田県看護協会事業に熱意を持って、共同できる人。

（３）本会の実情に合わせて、定例会に参加できる人。

2　推薦方法

推薦用紙に記入し、郵送でお願いします。
（本会ホームページからダウンロードしてご使用ください。）

3　受付期間

平成30年１月15日（月）～
平成30年２月 ９日（金）（必着）

4　改選役員数と役職名等

１．役員

理事 ……10名（任期２年）

会長、副会長、常務理事、会計理事、看護師職能、由利本荘・にかほ、大仙・仙北、横手、湯沢・雄勝、准看護師

２．監事 …… １名（任期４年）

３．推薦委員 …… ３名（任期２年）

４．代議員 …… ７名（任期１年）

５．予備代議員 …… ８名（任期１年）

5　推薦書届出先

〒010-0874 秋田市千秋久保田町6-6
公益社団法人 **秋田県看護協会内**
推薦委員会あて

理事会だより

第５回　平成29年９月25日（月）

【議　　事】

1）平成30年度秋田県看護協会重点事項（案）について……承認
2）平成30年度予算編成方針（案）について……承認
3）平成30年度教育企画（案）について……承認
4）平成29年７月大雨被害による見舞金について……承認
5）地区支部委員の欠員について……承認
6）「あきた がん ささえ愛の日」に関する賛助金について……承認
7）訪問看護ステーションおおだてハチ公運営規程の一部改正について‥承認

【協議事項】

1）日本看護協会への要望について
2）平成29年度秋田県看護行政懇談会への提示事項について

【報告事項】

1）会長（代表理事）の職務執行状況報告
2）事業報告
　（1）業務執行状況報告
　（2）地区支部事業報告
　（3）庶務報告
3）会計報告
4）優良看護職員厚生労働大臣表彰候補者について
5）平成29年度環境・保健事業功労表彰候補者について
6）北海道・東北地区看護協会長連絡協議会について
7）地区別法人会員会・職能委員長会について
8）平成30年度継続手続きについて

第６回　平成29年11月29日（水）

【議　　事】

1）平成30年度秋田県看護協会重点事項（案）について……承認
2）平成30年度秋田県看護協会事業計画（案）について……承認
3）平成29年度補正（修正）収支予算（案）について……承認
4）金融機関との取引の停止(口座の解約)について(案)……承認
5）平成30年度日本看護協会改選役員・推薦委員候補者の推薦について‥承認
6）平成30年度日本看護協会会長表彰候補者の推薦について（案）……承認
7）平成30年度認定看護管理者教育課程サードレベル開講について（案）承認

【協議事項】

1）日本看護協会への要望について
2）平成30年度秋田県看護協会改選対象役員について
3）訪問看護ステーションあきたの駐車場等用地の取得及び整備について
　（討議案）

【報告事項】

1）会長（代表理事）の職務執行状況報告・日本看護協会理事会報告
2）日本看護協会地区別法人会員会･職能委員長会報告
3）三職能・地区支部事業報告
4）常務理事（業務執行理事）の職務執行状況報告
5）会計報告
6）中間監査の報告
7）平成29年度秋田県看護行政懇談会報告
8）平成28年度入会金未納者の状況について
9）資金計画の策定について（報告）

※概要を知りたい方は、当協会ホームページ（http://www.akita-kango.or.jp/）をご覧ください。ホームページにアクセスできない方は、当協会にご連絡ください。

会員専用ページ「キャリナース」をご利用ください

キャリナースの登録はこちらから

会員専用ページ
キャリナース

https://kaiin.nurse.or.jp/members/JNG000101

※会員専用ページ「キャリナース」では、会員情報の確認・変更、会費の確認、資料室などをご利用いただけます。2018年度からは、研修受講履歴が記録されるほか、学会発表、執筆などの業績をご自身で入力し管理できる機能などが追加される予定です。

平成29年度 リスクマネージャー交流会

平成29年10月21日（土）リスクマネージャー交流会が開催されました。
今年度は『転倒・転落』をテーマに５施設からの実践報告とグループワークを行いました。
交流会の様子を掲載いたします。

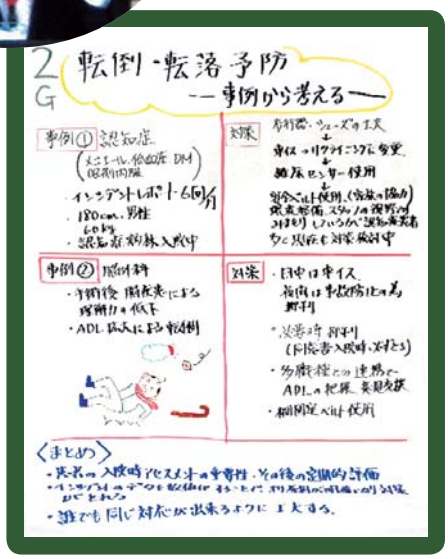

今回報告していただいた５施設です

- 北秋田市民病院
- 市立角館総合病院
- 杉山病院
- 医療法人城東整形外科
- 介護老人保健施設かみの里

ありがとうございました。

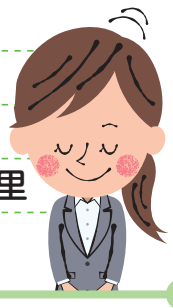

事務局からのお知らせ

開催日時
平成30年
2/3(土)
15:00～17:00

第3回 保健師のひろば

【会　場】秋田市中央市民サービスセンター
（秋田市山王一丁目１番１号　秋田市役所３階）

- **話題提供**：「若葉保健師の会について」
- **講　　師**：埼玉県狭山保健所 保健師　井出　浩一氏
- **申し込み**：不要
- **連 絡 先**：秋田市保健所 保健予防課（担当：中村）　TEL：018-883-1178

平成29年度3号　平成30年1月15日発行　◎発行責任者/公益社団法人 秋田県看護協会 会長　◎発行所/公益社団法人 秋田県看護協会
〒010-0874 秋田市千秋久保田町6-6　TEL 018-834-0172　◎印刷/太陽印刷株式会社

事務局からのお知らせ

開催日時
平成30年
2/8(木)
13:00～16:00

看護職員の就労環境改善事業
看護職員のワークライフバランス推進研修会

【会　場】公益社団法人 秋田県看護協会 第一研修室

- **演　　題**：就労環境改善のための業務見直し～PNS導入で看護現場が見えてくること～
- **講　　師**：福井大学医学部附属病院副病院長・看護部長　江守　直美氏
- **定　　員**：60名
- **申し込み**：秋田県ナースセンターまで　TEL：**018-832-8810**　FAX：**018-853-4376**

平成30年度 診療報酬・介護報酬改定説明会

【開催日時】＜診療報酬改定説明会＞
平成30年3月28日（水）13時00分～16時40分（受付 12時15分～）
＜介護報酬改定説明会＞
平成30年3月29日（木）10時00分～15時00分（受付 9時15分～）

- **場　　所**：秋田拠点センター アルヴェ 2階 多目的ホール
〒010-8506 秋田市東通仲町 4-1
- **対　　象**：秋田県看護協会会員および非会員
- **申込方法**：施設の申込代表者が、説明会の受講希望者を取りまとめ、専用申込書に必要事項を記載してFAXで申し込みください。（FAX：**018-831-8023**）
- **申込締切**　平成30年2月21日（水）17：00必着
- **参 加 費**：会員 5,400円　非会員 7,560円
※診療報酬改定説明会（3月28日開催）または介護報酬改定説明会（3月29日開催）いずれかのみの参加でも同額となります。
※参加費は**銀行振り込み**となります。振り込み手数料は各自の負担でお願いします。
※詳細は秋田県看護協会ホームページをご覧ください。

放送大学

放送大学はテレビ、ラジオ、インターネットを通じて働きながら学ぶことができる正規の通信制の大学です。

「放送大学で取得が可能です！」

1. 放送大学を卒業し 学士（教養）の学位を取得
2. 学位授与制度を活用して 学士（看護学）の学位を取得
3. 認定心理士資格要件を取得 臨床心理士に挑戦

平成３０年度４月入学生募集　３月２０日締切り
詳細は秋田学習センターまで

資料請求ダイヤル 0120-864-600
放送大学秋田学習センター
〒010-8502 秋田市手形学園町１－１（秋田大学内）
TEL ０１８－８３１－１９９７ FAX ０１８－８３７－４８８５
http://www.sc.ouj.ac.jp/center/akita
E-mail akita-aktsc@ouj.ac.jp

編集後記

新年明けましておめでとうございます。厳しい寒さが続いておりますが、皆様いかがお過ごしでしょうか。インフルエンザなどの感染症が気になるシーズンです。感染対策と体力保持に努めて、元気に過ごしていきましょう。

広報委員会では、これからも親しみを持って読んで頂ける「看護あきた」を作っていきたいと思います。

皆様からのご意見、ご感想をよろしくお願いします。

（記：広報委員　木内　利恵）

今回掲載された文章や写真、個人名・団体名については個人情報保護法の下、他の目的には一切使用いたしません。